
Era uma vez uma PRINCESA, que vivia no topo de uma grande montanha, muito alta e muito larga.


A montanha era dividida em quatro reinos, e cada reino, como em todos os reinos, tinha reis, rainhas,príncipes, princesas e súbditos.


Aquela menina era a princesa do reino nº3.
A montanha ficava maior e mais alta, a cada dia que passava, e todas as manhãs a menina saía para explorar os limites do seu reino.



Daquelas viagens de exploração sempre voltavam com muita coisa.
Deus era muito bom para eles e todos os dias despejava coisas uteis para eles:

- Panelas,
- Camas,
- Lençóis,
- Brinquedos,
- Comida.

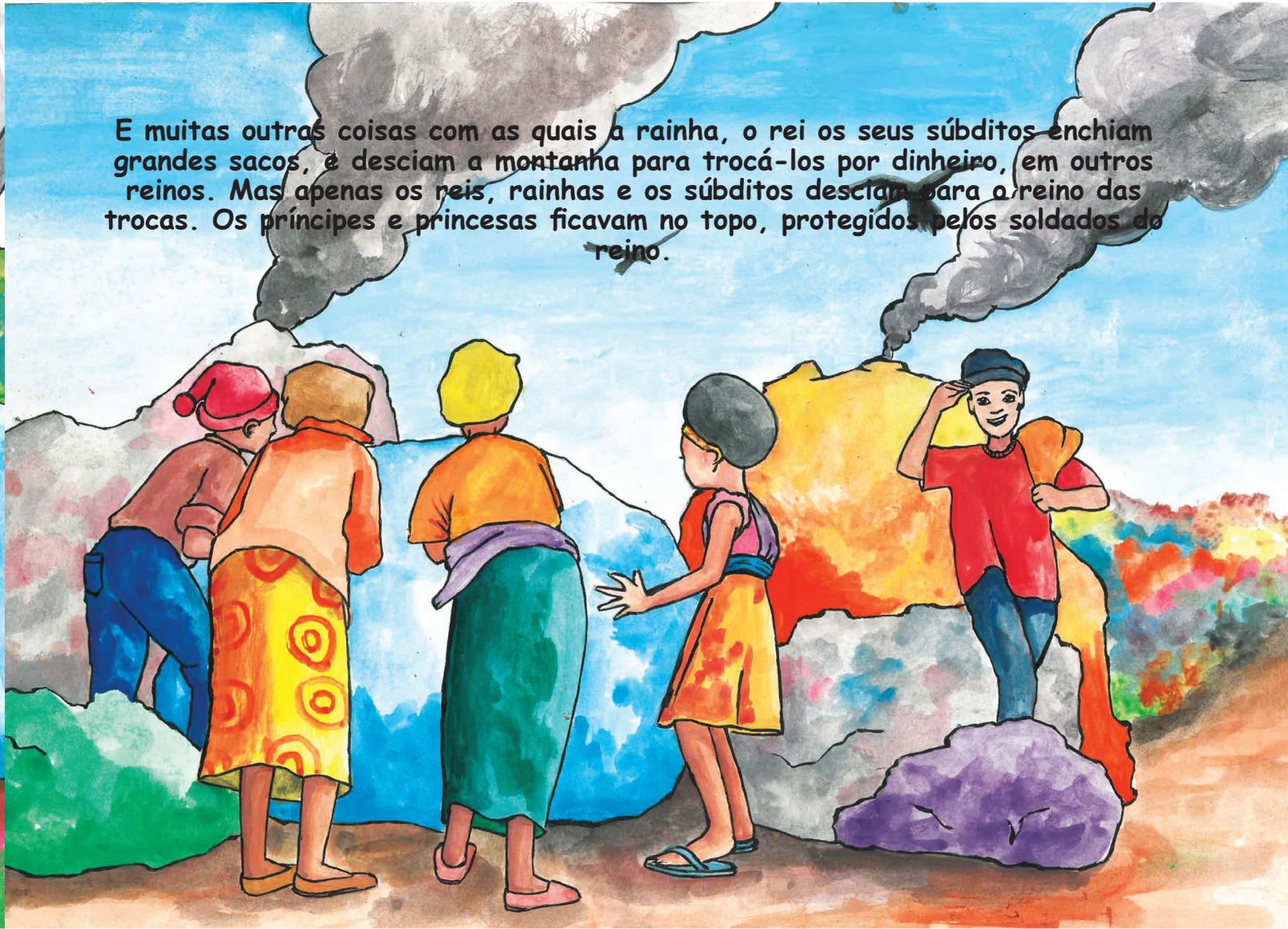
E muitas outras coisas com as quais a rainha, o rei os seus súbditos enchiam grandes sacos, e desciam a montanha para trocá-los por dinheiro, em outros reinos. Mas apenas os reis, rainhas e os súbditos desciam para o reino das trocas. Os príncipes e princesas ficavam no topo, protegidos pelos soldados do reino.


Durante a noite, as famílias reais reuniam-se nos seus palácios e castelos, feitos de plásticos e paus, e adormeciam rodeados de nuvens de fumo que surgiam das encostas da montanha.


Na montanha dos quatro reinos não havia escolas, os príncipes e princesas aprendiam com as experiências do dia-a-dia, e viviam felizes.

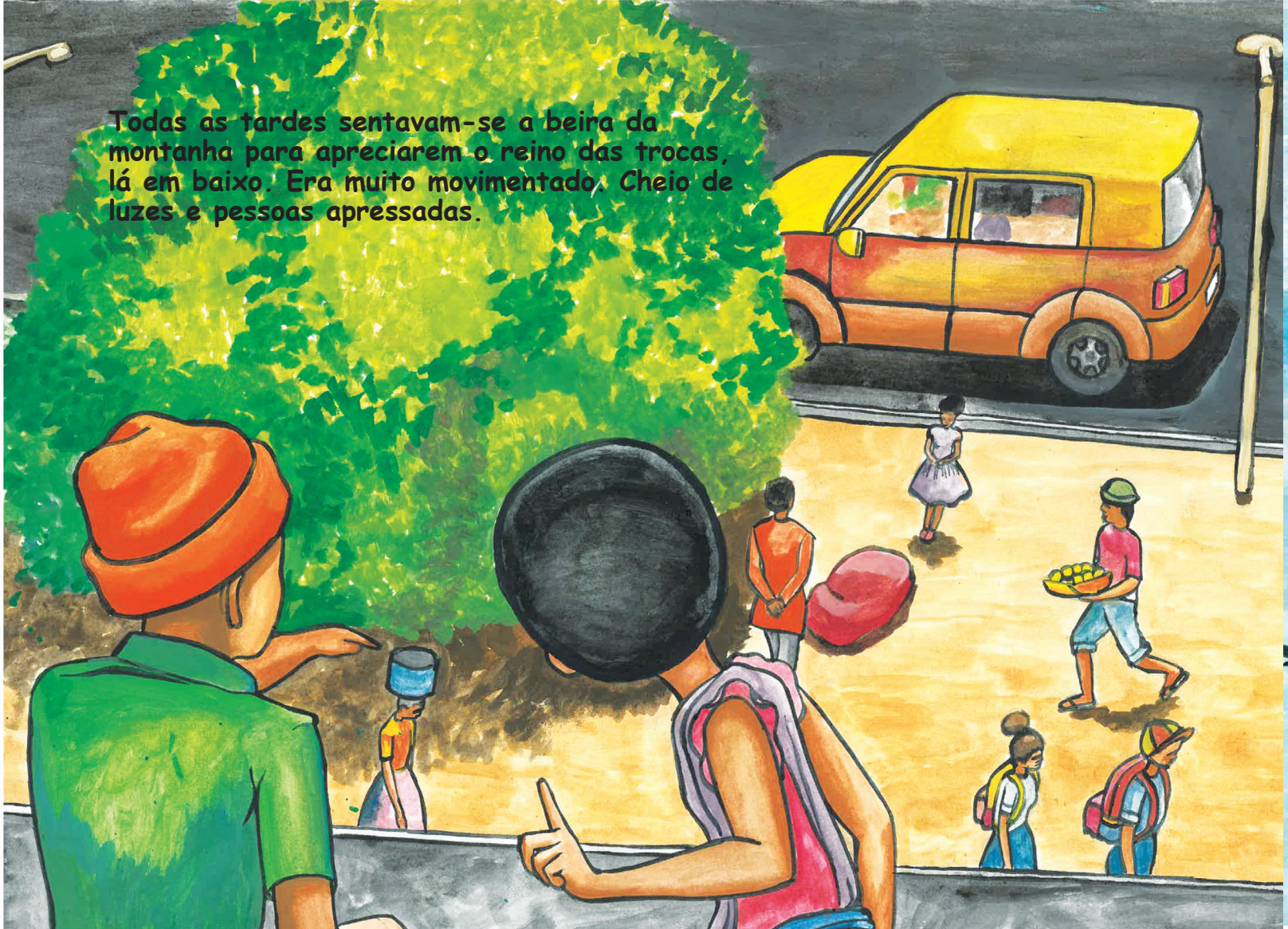
Todas as tardes sentavam-se a beira da montanha para apreciarem o reino das trocas, lá em baixo. Era muito movimentado. Cheio de luzes e pessoas apressadas.


- Como será viver lá?
- Pensava a princesa do reino nº 3.
- Preciso descer e ir ver de perto como é.
Pediu aos reis que lhe levassem lá abaixo, para conhecer.


- Papá, eu gostaria de descer convosco para o reino das trocas.
– Pediu, certo dia, a princesa.
- Aquele reino é muito perigoso para crianças como tu.
– Respondeu o Rei.